

# DER HANISAULAND - JAHRESKALENDER



# 2025

Mit Infos, Comics und Rätseln rund um Zukunft und Nachhaltigkeit



# DER HANISAU LAND- JAHRESKALENDER 2025

17 Ziele für die Zukunft haben

193 Staaten im Jahr 2015 festgelegt.

Bis 2030 wollen die Staaten die Ziele umsetzen. Es soll erreicht werden, dass alle Menschen in Würde leben können. Wir stellen im Kalender einige der Ziele vor.

## Die 17 Nachhaltigkeits- ziele der Vereinten Nationen



© Bundeszentrale für politische Bildung, Gera 2024

Texte und Redaktion: Tanja Hebenstreit, Christiane Toyka-Seid

Comics: Peter Brandt, Stefan Eling

Lektorat: Eduversum GmbH

Verantwortlich in der bpb: Cornelia Jonas, André Nagel, Zoe Bauer (Mitarbeit)

Layout und Satz: Stefan Eling

Druck: Kern GmbH

Im Kalender haben wir in jedem Monat wichtige Personen und Ereignisse eingetragen. Dazu gibt es noch Platz für deine Notizen.

Du kannst zum Beispiel Geburtstage, Ferien oder auch Wahltermine eintragen.

Auf der Kinder-Webseite [www.Hanisauland.de](http://www.Hanisauland.de) findest du viele Infos und Spiele zu Themen wie Politik, Kinderrechte oder Umwelt. Viel Spaß mit dem Kalender!



[www.Hanisauland.de](http://www.Hanisauland.de)

## Die Sommerferien 2025

Baden-Württemberg	31.7. – 13.9.
Bayern	1.8. – 15.9.
Berlin	24.7. – 6.9.
Brandenburg	24.7. – 6.9.
Bremen	3.7. – 13.8.
Hamburg	24.7. – 3.9.
Hessen	7.7. – 15.8.
Mecklenburg-Vorpommern	28.7. – 6.9.
Niedersachsen	3.7. – 13.8.
Nordrhein-Westfalen	14.7. – 26.8.
Rheinland-Pfalz	7.7. – 15.8.
Saarland	7.7. – 14.8.
Sachsen	28.6. – 8.8.
Sachsen-Anhalt	28.6. – 8.8.
Schleswig-Holstein	28.7. – 6.9.
Thüringen	28.6. – 8.8.

Eine Übersicht über alle Schulferien findest du auf: [www.Hanisauland.de/ferien](http://www.Hanisauland.de/ferien)

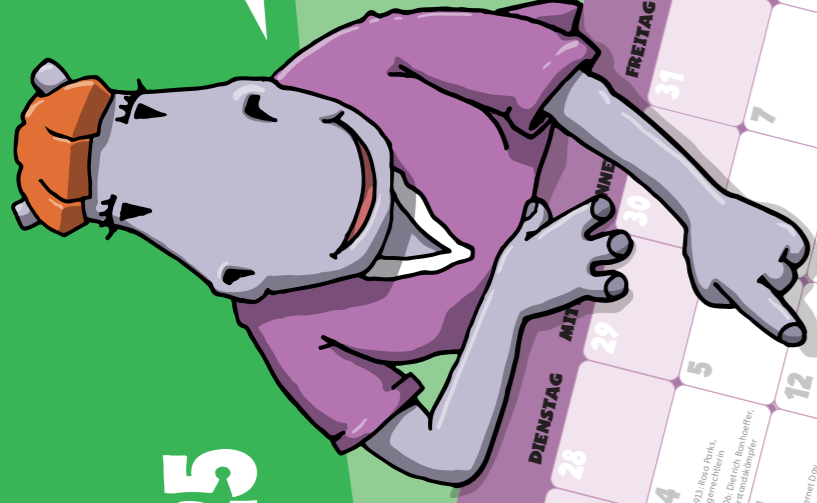

**geht's zum Online-Kalender:**

**Eine bessere Ernährung erreichen (aus Ziel 2)**  
Alle Menschen brauchen Nahrung, um leben zu können. Alle sollten genug zum Essen haben und sich ausgewogen ernähren können.

1. Besonders gesund sind Obst und ...
2. Dieses Getreide braucht viel Wasser, um wachsen zu können.
3. Wenn man Eisen braucht, aber nichts bekommt, leidet man an ...
4. Eine ausgewogene Ernährung erhöht viele ...
5. Obst und Gemüse enthalten besonders viel ...
6. Ein beliebtes Lebensmittel in Deutschland ist die ...
7. Welche gelbe Frucht schmeckt süßlich und wächst an einer Staude?
8. Ob diese Erbsen wirklich kochen können hängt es von ... ab.
9. Das ist ein süßes Grundnahrungsmittel im tropischen Afrika.
10. Wer abschmeckt kein Baur ... ein beliebtes Lebensmittel.
12. Ologische ... schon den ...
13. Fairer Handel zahlt Kleinbauern ... Preise für ihre Produkte.
14. Was ist das wichtigste Lebensmittel im Hülsenfrüchtl?
15. Welche Lebensmittel findet man auf der Bohne wird toll hergestellt?
16. Aus welcher Bohne wird ... hergestellt?

**Freitag 31** | **Samstag 1** | **Sonntag 2**

**Montag 27** | **Dienstag 28** | **Mittwoch 29** | **Donnerstag 30**





**MONTAG****DIENSTAG****MITTWOCH****DONNERSTAG****FREITAG****SAMSTAG****SONNTAG****30**

Heilige Drei Könige

**31****1**

Neujahr

**2**

1919: Die erste elektrische Verkehrsampel der Welt leuchtet in Grün, Gelb, Rot. Das jüdische Fest Chanukka endet.

**3**

\* 1829: Konrad Duden, Lehrer

**4**

\* 1809: Louis Braille, Erfinder

**5****6****7****13****14**

\* 1875: Albert Schweitzer, Arzt

**21**

\* 1901: Cläre Stimmes, Weltreisende

**28**

Holocaust-Gedenktag

Europäischer Datenschutztag

**8**

1973: Die Sesamstraße läuft zum ersten Mal im deutschen Fernsehen.

**9**

\* 1908: Simone de Beauvoir, Frauenrechtlerin

**10**

1863: Die erste U-Bahn der Welt fährt durch London.

**11**

\* 1954: Kailash Satyarthi, Friedensnobelpreisträger

**12****20****27****15**

\* 1929: Martin Luther King, Bürgerrechtler

**22**

1963: Der Élysée-Vertrag wird unterzeichnet.

**23****30****31****16****24****25**

1924: Die ersten Olympischen Winterspiele starten.

**17****18****26**

1919: Frauen in Deutschland dürfen zum ersten Mal wählen.

Das islamische Fest der Nachtreise und Himmelfahrt des Propheten Mohammed wird gefeiert.

\* = Geburtstag

Mehr Infos zu diesem Monat:



www.Hanisauland.de/2025-01

# JANUAR

## Nachhaltig handeln heißt:

Beim Verbrauch von Rohstoffen und anderen Schätzen der Erde nimmt man Rücksicht auf die Menschen, die in Zukunft leben. Man verbraucht nicht mehr als nachwachsen kann.

Auch die Wirtschaft achtet darauf, dass nachfolgende Generationen nicht benachteiligt sind.

Es soll gerechte Lebenschancen geben und die Schätze der Welt sollen gerecht verteilt werden.

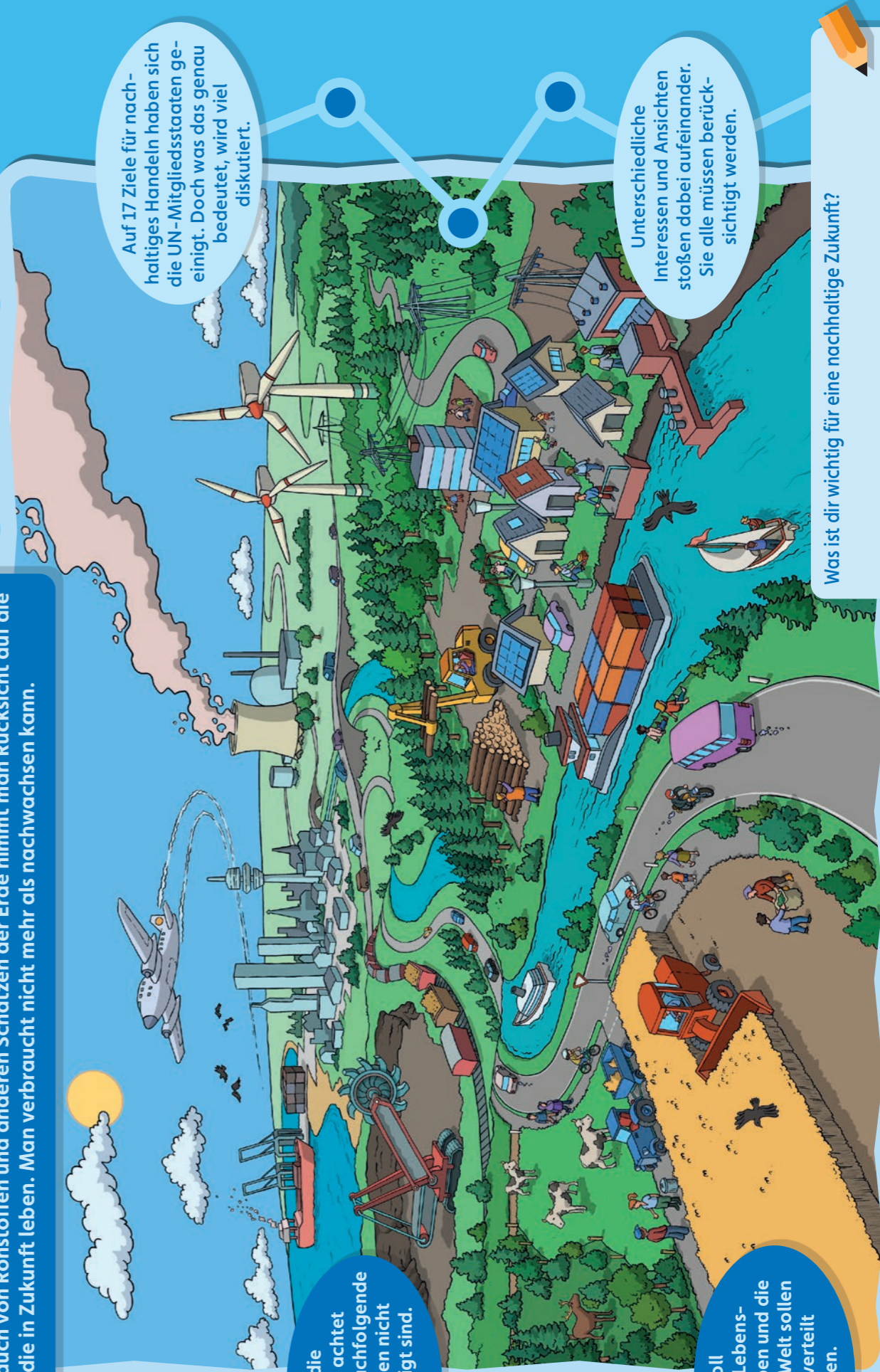

Auf 17 Ziele für nachhaltiges Handeln haben sich die UN-Mitgliedsstaaten geeinigt. Doch was das genau bedeutet, wird viel diskutiert.

Unterschiedliche Interessen und Ansichten stoßen dabei aufeinander. Sie alle müssen berücksichtigt werden.

Was ist dir wichtig für eine nachhaltige Zukunft?

**HANISAU LAND**



27	28	29	30	31	1	2
3	4	5	6	7	8	9
10	11	12	13	14	15	16
17	18	19	20	21	22	23
24	25	26	27	28		

Nationalfeiertag von Estland

\* 1913: Rosa Parks, Bürgerrechtlerin  
\* 1906: Dietrich Bonhoeffer, Widerstandskämpfer

Safer Internet Day  
\* 1930: Mary Quant, Modedesignerin

1919: Zum ersten Mal hält eine Frau eine Rede im deutschen Parlament.

1943: Die Geschwister Scholl werden verhaftet.

† 1468: Johannes Gutenberg, Erfinder

Nationalfeiertag von Litauen

\* 1829: Alfred Brehm, Zoologe und Schriftsteller

\* 1828: Jules Verne, Schriftsteller

\* 1564: Galileo Galilei, Wissenschaftler

Internationaler Tag der Muttersprache

\* = Geburtstag  
† = Todestag



Hier geht's zum Online-Kalender:

www.HanisauLand.de/2025-02

# FEBRUAR

## Eine bessere Ernährung erreichen (aus Ziel 2)

Alle Menschen brauchen Nahrung, um leben zu können. Alle sollen genug zum Essen haben und sich ausgewogen ernähren können.

- Besonders gesund sind Obst und ...
- Dieses Getreide braucht viel Wasser, um wachsen zu können.
- Wenn man Essen braucht, aber nichts bekommt, leidet man an ...
- Eine ausgewogene Ernährung enthält wichtige ...
- Obst und Gemüse enthalten besonders viele ...
- Ein beliebtes Lebensmittel in Deutschland ist die ...
- Welche gelbe Frucht schmeckt süßlich und wächst an einer Staude?
- Ob diese Erbsen wirklich kichern können?
- Das ist ein süßes Grundnahrungsmittel im nördlichen Afrika.
- Wer absichtlich kein Fleisch isst, ernährt sich ...
- Auf dem Kontinent ... ist Quinoa ein beliebtes Lebensmittel.
- Ökologische ... schon den Ackerboden.
- Fairer Handel zahlt Kleinbauern ... Preise für ihre Produkte.
- Was ist das wichtigste Lebensmittel?
- Welche Lebensmittel findet man im Hühnerstall?
- Aus welcher Bohne wird Tofu hergestellt?

**Lösung**



24

3

Rosenmontag  
Nationalfeiertag von Bulgarien

10

1994: Homosexualität in Deutschland nicht mehr strafbar.

17

Nationalfeiertag von Irland

24

31

25

4

\* 1932: Miriam Makeba, Musikerin

11

\* 1907: Helmuth James Graf von Moltke, Widerstandskämpfer

18

1990: Zum ersten Mal gibt es eine freie Wahl in der DDR.

25

Nationalfeiertag von Griechenland

\* = Geburtstag

26

5

Aschermittwoch  
\* 1871: Rosa Luxemburg, Politikerin

12

1989: Das World Wide Web wird erfunden.

19

1958: Das Europäische Parlament wird gegründet.

26

1995: Das Schengener Abkommen tritt in Kraft.

27

6

\* 1937: Valentina Tereschkova, Kosmonautin

13

1770: Friedrich Hölderlin, Dichter

20

\* 1845: Wilhelm Conrad Röntgen, Physiker

27

28

7

Das jüdische Fest Purim wird gefeiert.  
\* 1879: Albert Einstein, Wissenschaftler

14

21

Internationaler Tag gegen Rassismus  
1994: Die UN-Klimakonvention tritt in Kraft.

28

1849: Die erste deutsche Verfassung wird verkündet.

1

Islamischer Fastenmonat Ramadan (bis 30. März)

8

Internationaler Frauentag

15

Nationalfeiertag von Ungarn

22

Earth Hour  
Weltwassertag

29

2

\* 1931: Michail Gorbatschow, Politiker

9

1839: Kinderarbeit wird in Deutschland verboten.

16

23

Weltwettertag

30

Das islamische Fest des Fastenbrechens wird gefeiert.



Noch mehr entdecken:

www.HanisauLand.de/2025-03

# MÄRZ

## Für Gleichberechtigung von Frauen und Männern sorgen (aus Ziel 5)

Gleichberechtigung ist ein Menschenrecht. Die Staaten sollen erreichen, dass Menschen unabhängig von ihrem Geschlecht gleiche Chancen haben.

Wangari Maathai



**Geboren:**

am 1. April 1940 in Kenia

**Beruf:**

Professorin für Biologie, Politikerin

**Berühmt, weil ...**

... sie sich sehr stark für den Umweltschutz und die Gleichberechtigung der Frauen eingesetzt hat. Sie erhielt für ihr großes Engagement 2004 als erste Frau Afrikas den Friedensnobelpreis.



www.HanisauLand.de/2025-13

Elisabeth Selbert



**Geboren:**

am 22. September 1896 in Deutschland

**Beruf:**

Rechtsanwältin, Politikerin

**Berühmt, weil ...**

... sie bei den Beratungen über das Grundgesetz 1948/49 dafür gesorgt hat, dass es in Artikel 3 des Grundgesetzes heißt: „Männer und Frauen sind gleichberechtigt.“ Bis dahin war das nirgendwo festgelegt.



www.HanisauLand.de/2025-14



Gleichberechtigung ist wichtig, weil ...

\_\_\_\_\_

\_\_\_\_\_

\_\_\_\_\_

\_\_\_\_\_

Wie kannst du dich für Gleichberechtigung einsetzen?

\_\_\_\_\_

\_\_\_\_\_

\_\_\_\_\_

\_\_\_\_\_



**MONTAG****DIENSTAG****MITTWOCH****DONNERSTAG****FREITAG****SAMSTAG****SONNTAG****31****1**

\* 1940: Wangari Maathai, Politikerin

**7**

Weltgesundheitsstag

**8****15**

1912: Das Schiff „Titanic“ geht unter.

**21****22**

\* 1724: Immanuel Kant, Philosoph

**28****29**

1945: Das Konzentrationslager Dachau wird befreit.

**2**

Internationaler Kinderbuchtag

**9****16**

Tag gegen Lärm

**3**Girls'Day und Boys'Day  
\* 1934: Jane Goodall, Forscherin**10****17****4**

1949: Die NATO wird gegründet.

**11****18**

Der christliche Gedenktag Karfreitag wird begangen.

**25**

Der jüdische Gedenktag Jom haScho'a wird begangen.

**5****12**

1961: Zum ersten Mal ist ein Mensch im All.

**19**

1943: Der Aufstand im Warschauer Ghetto beginnt.

**26**

1986: Im Kraftwerk von Tschernobyl ereignet sich ein Atomunfall.

**6**

1896: Die ersten Olympischen Spiele der Neuzeit starten.

**13**

Jüdisches Fest Pessach (bis 20. April)

**20**

Das christliche Fest Ostern wird gefeiert.

**27**

Nationalfeiertag der Niederlande

# APRIL



Hier geht's zum Online-Kalender:

www.HanisauLand.de/2025-04

## Nachhaltiges Leben in Städten und auf dem Land ermöglichen (aus Ziel 11)

In Städten und auf dem Land sollen Menschen gut leben können. Dazu gehören Grünflächen, sichere Wege und der Schutz vor Naturkatastrophen.

Starkregen und Überschwemmungen machen HanisauLand zu schaffen.



Zum Glück wurden überall in der Stadt Schwamm-Matten verlegt. Wie die wohl funktionieren?

**HANISAU LAND**



28	29	30	1	2	3	4
5	6	7	8	9	10	11
12	13	14	15	16	17	18
19	20	21	22	23	24	25
26	27	28	29	30	31	

\* = Geburtstag



www.Hanisauland.de/2025-05

# MAI

Noch mehr entdecken:

## Klima schützen (aus Ziel 13)

Klimaschutz soll die Folgen des vom Menschen verursachten Klimawandels begrenzen. Alle sollen sich informieren können, was sie zum Schutz des Klimas tun können.

Das Klima verändert sich. Die Erde wird wärmer. Warum eigentlich?

Was können die Menschen zum Schutz des Klimas tun?

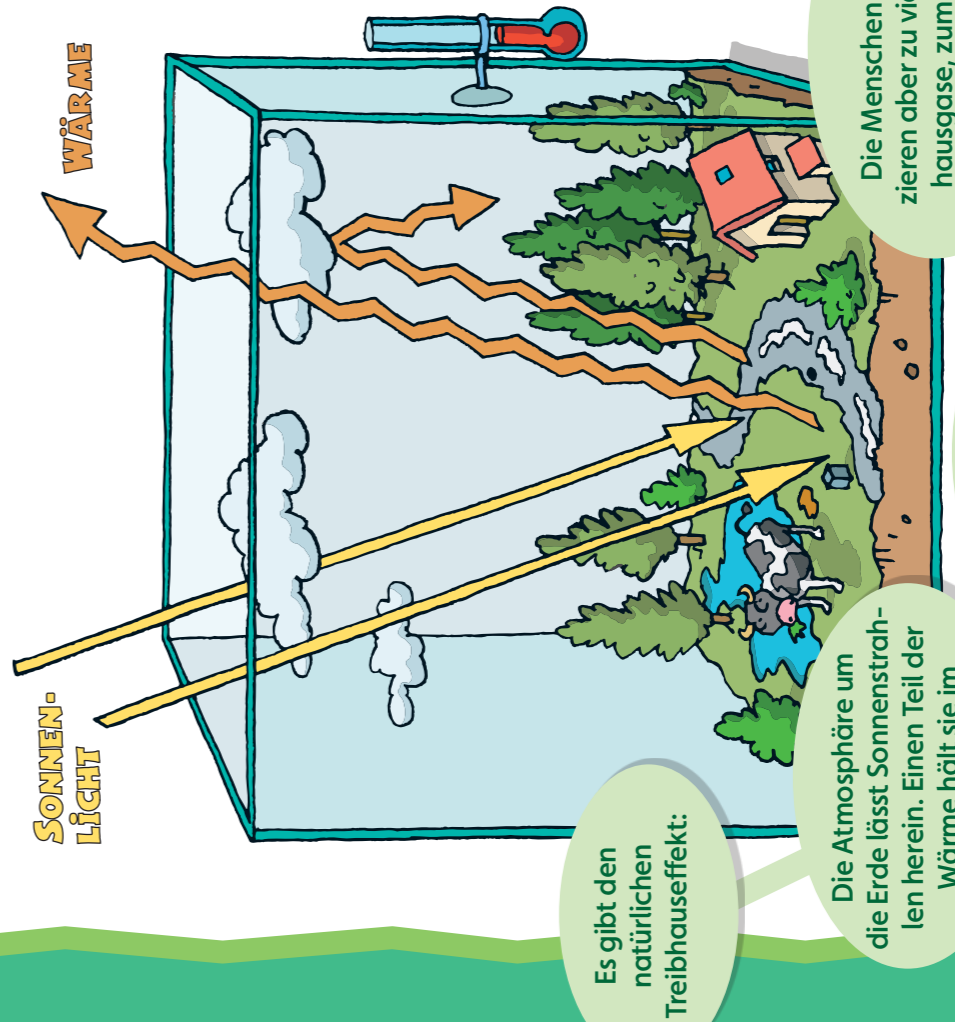

Es gibt den natürlichen Treibhauseffekt:

Die Atmosphäre um die Erde lässt Sonnenstrahlen herein. Einen Teil der Wärme hält sie im Innern fest.

Ohne diesen natürlichen Effekt wäre die Erde vereist.

Die Menschen produzieren aber zu viele Treibhausgase, zum Beispiel wenn Erdöl oder Kohle verbrannt werden.

SONNEN-LICHT

WÄRME

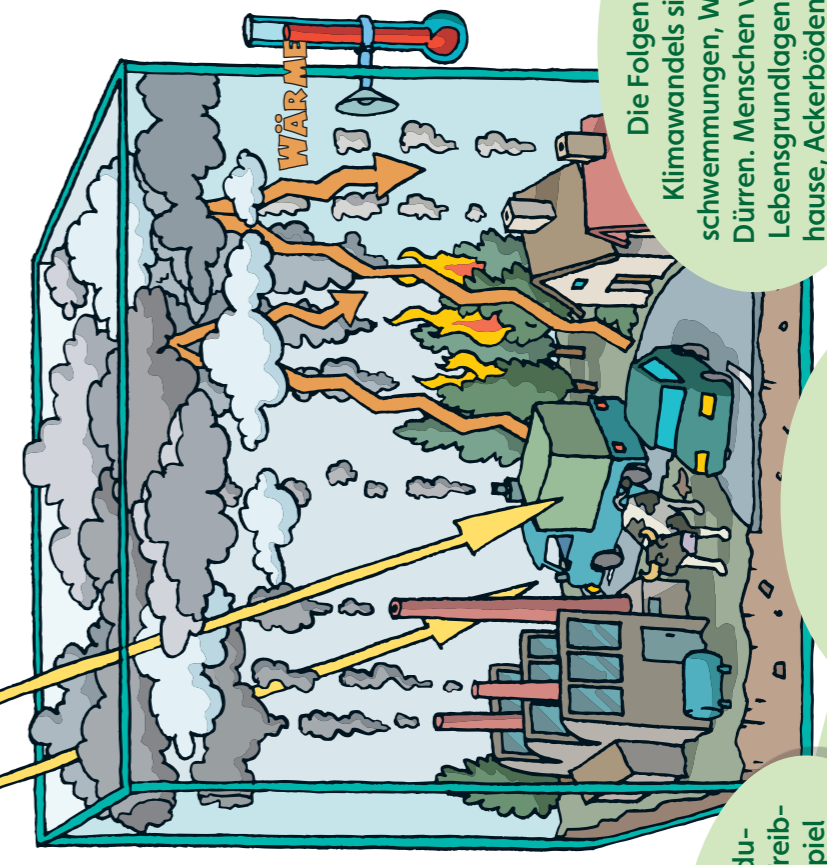

Die Folgen des Klimawandels sind Überschwemmungen, Wirbelstürme, Dürren. Menschen verlieren ihre Lebensgrundlagen, weil ihr Zuhause, Ackerböden und Wälder zerstört werden.

Diese Gase verhindern, dass genug Wärme abstrahlen kann. Die Atmosphäre erwärmt sich.



26	27	28	29	30	31	1
2	3	4	5	6	7	8
9	10	11	12	13	14	15
16	17	18	19	20	21	22
23	24	25	26	27	28	29
30	 <a href="http://www.Hanisauland.de/2025-06">www.Hanisauland.de/2025-06</a>					

Mehr Infos zu diesem Monat!



www.Hanisauland.de/2025-06

# JUNI

## Ozeane, Meere und Leben unter Wasser erhalten und schützen (aus Ziel 14)

Die Weltmeere sind lebenswichtig für Menschen, Tiere und Pflanzen. Durch Verschmutzung, Überfischung und die steigende Erderwärmung sind die Meere in Gefahr. Die Staaten sollen sie schützen.

**Aussage:**

Wenn Korallen wegen wärmerer Wassertemperatur absterben, werden sie richtig bunt.

Die Meere bieten den größten Lebensraum für Tiere und Pflanzen auf der Erde.



Die Meere bedecken mehr als zwei Drittel des Planeten.

Die Verschmutzung der Meere durch Plastikmüll bedroht das Leben der Meeresbewohner.



Seepferdchen gehören zu den Säugetieren.

Auflösung auf der Dezember-Seite

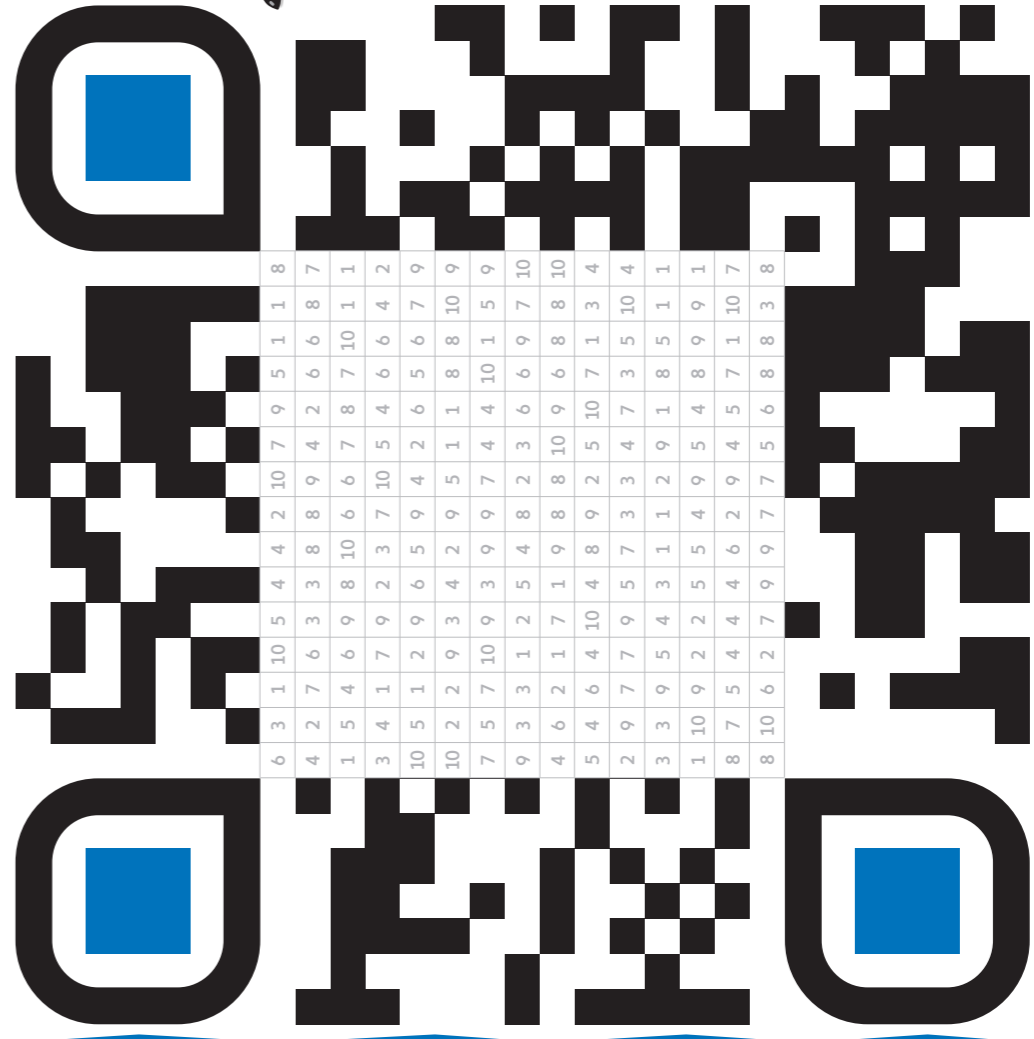

Wahr oder falsch?

- wahr **1** falsch **2**
- 3** **4**
- 5** **6**
- 7** **8**
- 9** **10**



Brauchst du einen zweiten Versuch? Druck dir das Rätsel hier aus.

www.Hanisauland.de/2025-16

1. Entscheide, ob die Aussage wahr oder falsch ist. Kreise die richtige Zahl ein.
2. Schnapp dir einen schwarzen Filzstift.
3. Male rechts die Felder der umkreisten Zahlen mit dem Filzstift aus.
4. Scanne den QR-Code mit der Kamera eines Smartphones oder Tablets.



**MONTAG****DIENSTAG****MITTWOCH****DONNERSTAG****FREITAG****SAMSTAG****SONNTAG****30**

1958: Das „Gesetz über die Gleichberechtigung von Mann und Frau“ tritt in der Bundesrepublik Deutschland in Kraft.

**7****8**

\* 1867: Käthe Kollwitz, Künstlerin

**14**

Nationalfeiertag von Frankreich

**21**

Nationalfeiertag von Belgien

1969: Neil Armstrong ist der erste Mensch auf dem Mond.

**28**

1914: Der Erste Weltkrieg beginnt.

1951: Die Genfer Flüchtlingskonvention tritt in Kraft.

**2**

1962: Der erste Fernsehsatellit wird ins Weltall geschossen.

**9**

\* 1867: Käthe Kollwitz, Künstlerin

**16**

1661: In Europa gibt es das erste Papiergeld.

**23****30**

1930: Uruguay wird der erste Fußball-Weltmeister der Herren.

**3**

1962: Der erste Fernsehsatellit wird ins Weltall geschossen.

**10****17**

1911: In Peru wird eine Inkastadt entdeckt und Machu Picchu genannt.  
\* 1847: Margarete Steiff, Unternehmerin

**24****31****4****11**

Weltbevölkerungstag

**18**

\* 1918: Nelson Mandela, Politiker

**25**

\* = Geburtstag

**5****12**

\* 1997: Malala Yousafzai, Friedensnobelpreisträgerin

**19**

Happy Birthday, Hamisauland!

**26****6**

\* 1907: Frida Kahlo, Malerin

**13**

1943: Mitglieder der „Weißen Rose“ werden hingerichtet.

**20**

1944: Ein Anschlag auf Adolf Hitler misslingt.

**27**

Mehr zum Juli:

[www.Hamisauland.de/2025-07](http://www.Hamisauland.de/2025-07)

# JULI

## Umgang mit Ressourcen der Erde verbessern (aus Ziel 12)

Die Menschen verbrauchen mehr Rohstoffe, als die Erde bereitstellen kann. Es sollen weniger Lebensmittel verschwendet werden. Abfälle sollen vermieden und Müll besser recycelt werden.



So lange dauert es ungefähr, bis der Müll in der Natur abgebaut ist.

Apfel  
8 Wochen

Hundekot  
9 Wochen

Zeitung  
1-3 Jahre

Bananschale  
3 Jahre

Kaugummi  
5 Jahre

Kaffeebecher  
50 Jahre

Getränke-  
packung  
50-100 Jahre

Plastikflasche  
450 Jahre

Getränkedose  
500 Jahre

Die Zeitangaben sind Durchschnittswerte. Die tatsächliche Zeit bis zum Abbau wird u. a. beeinflusst von Wetter, Bodenbeschaffenheit, Bakterien und Zusammensetzung des Produktes.

**HAMISAULAND**



28	29	30	31	1	2	3
4	5	6	7	8	9	10
11	12	13	14	15	16	17
18	19	20	21	22	23	24
25	26	27	28	29	30	31

1709: Der erste Heißluftballon erhebt sich.

1919: Deutschland erhält die erste demokratische Verfassung.  
1949: Die ersten Bundestagswahlen finden statt.

1991: Die erste Webseite geht online.

1961: Der Bau der Berliner Mauer beginnt.

1967: In der Bundesrepublik Deutschland gibt es Farbfernsehen.

1965: Die Angeklagten im „Auschwitz-Prozess“ müssen ins Gefängnis.

1964: Die ersten deutschen Entwicklungshelfer/-innen beginnen ihre Arbeit.

1820: Bergsteiger bestiegen zum ersten Mal den Gipfel der Zugspitze.

1910: Mutter Teresa, Friedensnobelpreisträgerin

1864: 12 Staaten unterzeichnen die Genfer Konvention.

1864: Die erste deutsche Saison der Fußball-Bundesliga startet.

1990: Die Bundesrepublik Deutschland und die DDR unterschreiben den Einigungsvertrag.

1914: Der Panamakanal wird eröffnet.

1864: 12 Staaten unterzeichnen die Genfer Konvention.

Nationalfeiertag der Slowakei

\* 1749: Johann Wolfgang Goethe, Dichter

Internationaler Tag der indigenen Bevölkerungen der Welt

Internationaler Tag zur Erinnerung an den Sklavenhandel und dessen Abschaffung

Internationaler Tag der Jugend

1967: Die Angeklagten im „Auschwitz-Prozess“ müssen ins Gefängnis.

1967: In der Bundesrepublik Deutschland gibt es Farbfernsehen.

\* = Geburtstag



Hier geht's zum Online-Kalender:

# AUGUST

www.HanisauLand.de/2025-08

## Gleichberechtigte Bildung für alle sichern (aus Ziel 4)

Alle Menschen sollen eine hochwertige Bildung haben. Alle sollen gerechte Chancen zum Lernen haben. Dazu gehört: Alle Kinder und Jugendliche sollen lesen, schreiben und rechnen lernen.



Wie stellst du dir die Schule der Zukunft vor?

---



---



---



---



---



**MONTAG****DIENSTAG****MITTWOCH****DONNERSTAG****FREITAG****SAMSTAG****SONNTAG****1**

1939: Der Zweite Weltkrieg beginnt.

**2**

1990: Die Kinderrechtskonvention tritt völkerrechtlich in Kraft.

**3**

1989: In der DDR versammeln sich Menschen zur ersten Montagsdemonstration.

**5**

\* 1638: Ludwig XIV., „Sonnenkönig“

**6****7****8**

Welttag der Alphabetisierung

**9**

1945: Die ersten Computer-Bugs werden entdeckt.

**10**

1952: Der „Wiedergutmachungsvertrag“ mit Israel wird geschlossen.

**11**

1990: Das vereinigte Deutschland wird souverän.

**12**

1982: Jetzt gibt es die digitalen Smileys.

**13**

\* 1819: Clara Schumann, Musikerin

**14**

\* 1769: Alexander von Humboldt, Naturforscher

**15**

Internationaler Tag der Demokratie

**16**

Jüdisches Neujahrsfest Rosh Hashana (bis 24. September)

**17**

1787: Die demokratische Verfassung der USA wird verabschiedet.

**18**

1960: Die ersten Paralympics beginnen.

**19**

1974: Der Verein „Deutsche Krebshilfe“ wird gegründet.

**20**

Weltkinderntag

**21**

Weltfriedenstag

**22****23****24****25**

1974: Der Verein „Deutsche Krebshilfe“ wird gegründet.

**26**

Europäischer Tag der Sprachen

**27**

1825: Die erste öffentliche Eisenbahnlinie der Welt startet.

**28**

1951: Das Bundesverfassungsgericht wird eröffnet.

**29**

1990: Der erste Weltkinder-gipfel der UNO findet statt.

**30**

\* = Geburtstag

[www.Hamisauland.de/2025-09](http://www.Hamisauland.de/2025-09)**Noch mehr entdecken:**

# SEPTEMBER

## Eine gute Infrastruktur sichern (aus Ziel 9)

Die Menschen brauchen Straßen und Transportmittel, Internet und Strom. Eine gute Infrastruktur soll die Wirtschaft und den Wohlstand in den Ländern fördern.

Welcher Vorschlag gefällt dir am besten?

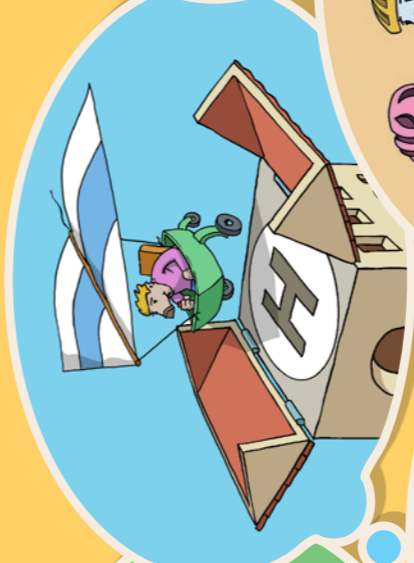

Die neue Schule ist fertig. Jetzt muss nur noch über den neuen Schulweg abgestimmt werden.

Da gibt es doch schon viele coole Ideen.



Hast du auch eine Idee, wie man in Zukunft zur Schule kommt? Zeichne sie!





**MONTAG****DIENSTAG****MITTWOCH****DONNERSTAG****FREITAG****SAMSTAG****SONNTAG****29**

\* 1936: Christine Nöstlinger, Schriftstellerin

**30****6**

Jüdisches Laubhüttenfest Sukkot (bis 13. Oktober)

1949: Die DDR wird gegründet.

**1**

Nationalfeiertag von Zypern

**2**Das jüdische Versöhnungsfest Jom Kippur wird begangen.  
\* 1869: Mahatma Gandhi, Politiker**3**

Nationalfeiertag von Deutschland: Tag der deutschen Einheit

**4**

Welttierschutztag

**5**

Das christliche Erntedankfest wird gefeiert.

**13****14****15**

1880: Der Kölner Dom ist fertig gebaut.

**16**

Welternährungstag

**17**

Welttag der psychischen Gesundheit

**18**

Internationaler Mädchentag

**19**

Nationalfeiertag von Spanien

**20**

1971: Der deutsche Bundeskanzler Willy Brandt erhält den Friedensnobelpreis.

**21**

Tag der Kinderseiten

**22**

Welttag des Stotterns

**23**

Nationalfeiertag der Türkei

**24**

Internationaler Tag zur Beseitigung der Armut

**25**

Tag der Vereinten Nationen

**26**

Nationalfeiertag von Österreich

**27****30**

1973: Die erste Brücke über den Bosporus wird eingeweiht.

**31**

Der evangelische Reformationstag wird gefeiert.

\* = Geburtstag



Mehr zum Oktober:

**OKTOBER**[www.HanisauLand.de/2025-10](http://www.HanisauLand.de/2025-10)

### Partnerschaften für die Nachhaltigkeitsziele bilden (aus Ziel 17)

Wichtig ist, dass die Staaten miteinander partnerschaftlich umgehen. Sie sollen gemeinsam Verantwortung übernehmen, zusammenarbeiten, sich unterstützen und sich gegenseitig respektieren.

Finde diese acht Wörter, die für eine Partnerschaft wichtig sind:  
Zusammen, Vertrauen, Respekt, gemeinsam, helfen, Partner, Fairness, Austausch.



B	M	A	S	N	I	E	M	E	G	C	E
F	H	G	F	A	I	R	E	S	S	H	I
J	L	A	I	U	R	M	S	C	H	Z	W
P	K	M	N	S	A	G	H	I	N	T	H
A	N	Z	U	S	A	M	M	E	N	A	C
R	A	K	Y	C	X	M	Z	U	B	S	S
T	U	P	J	D	L	O	W	A	Q	I	U
N	M	R	S	F	K	Z	Q	A	U	C	A
E	W	U	B	G	N	B	A	R	T	S	O
R	U	T	K	E	P	S	E	R	Y	M	S
Q	F	K	P	J	R	X	L	E	W	L	U
I	N	E	F	L	E	H	O	V	L	K	A





27

28

29

30

31

1

2

3

4

5

6

7

8

9

10

11

12

13

14

15

16

17

18

19

20

21

22

23

24

25

26

27

28

29

30



Das katholische Fest Allerheiligen wird gefeiert.  
1993: Der Maastrichter Vertrag tritt in Kraft.

\* 1483: Martin Luther, Begründer der Reformation

Das christliche Fest Sankt Martin wird gefeiert.  
1918: Der Erste Weltkrieg endet.

1955: Die deutsche Bundeswehr wird gegründet.

1971: Die Umweltschutzorganisation Greenpeace startet ihre erste Aktion.

\* 1867: Marie Curie, Wissenschaftlerin

1882: Das Heftpflaster wird erfunden.

1938: Reichspogromnacht  
1989: Die Berliner Mauer fällt.

\* 1907: Astrid Lindgren, Schriftstellerin

\* 1907: Claus Graf von Stauffenberg, Widerstandskämpfer

1848: Die erste demokratische Partei Deutschlands wird gegründet.

1859: Charles Darwin veröffentlicht sein Buch „Die Entstehung der Arten“.

1952: Die Bundeszentrale für politische Bildung wird gegründet.

\* 1701: Anders Celsius, Wissenschaftler

1848: Die erste demokratische Partei Deutschlands wird gegründet.

Wer hätte gedacht, dass ...

... eine Person in Deutschland durchschnittlich 126 Liter Wasser pro Tag verbraucht?

Das entspricht einem 3,5 Meter hohen Turm aus 10 Kästen mit jeweils 12 Literflaschen ...

... und sechs weiteren Flaschen.

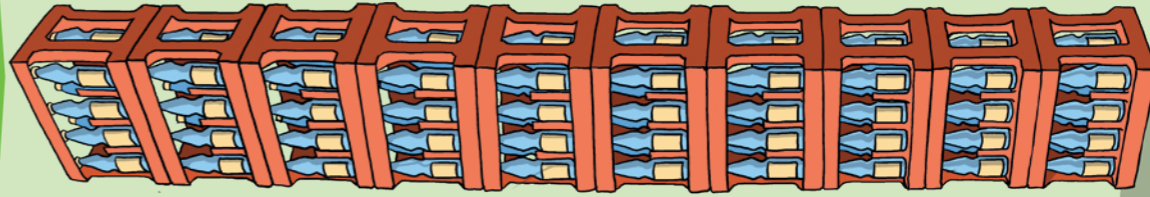
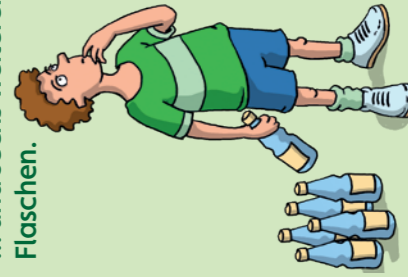

Und wofür wird das Wasser im Durchschnitt benutzt?

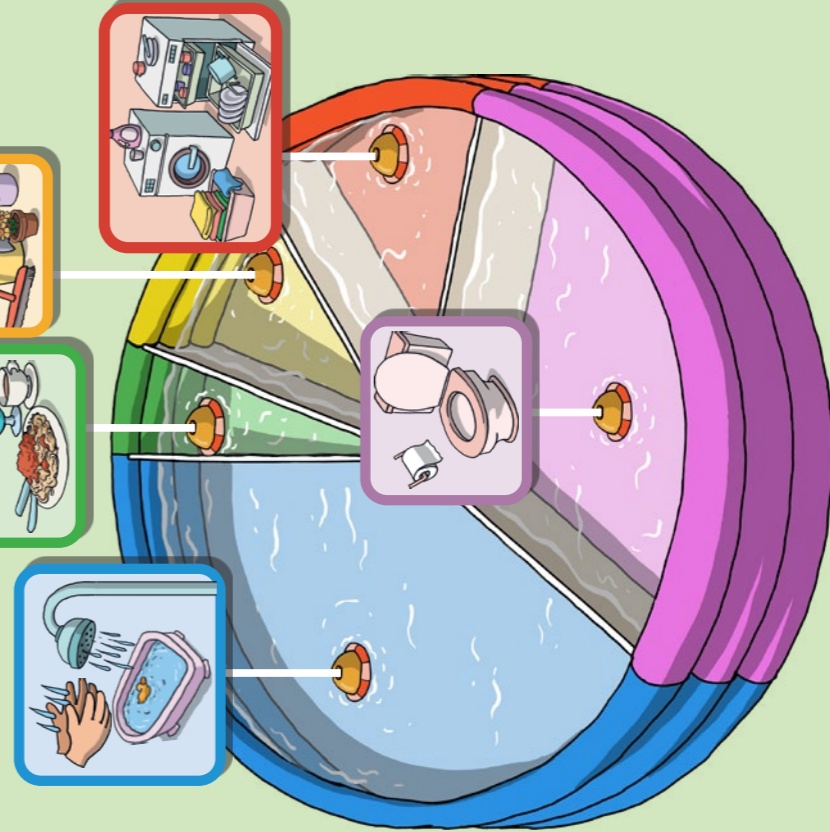

In den 126 Litern ist auch das Wasser enthalten, das in kleinen Betrieben wie Bäckereien, Arztpraxen oder Metzgereien benutzt wird.

Weltweit haben 2,2 Milliarden Menschen von 8 Milliarden Menschen keinen Zugang zu sauberem Trinkwasser.

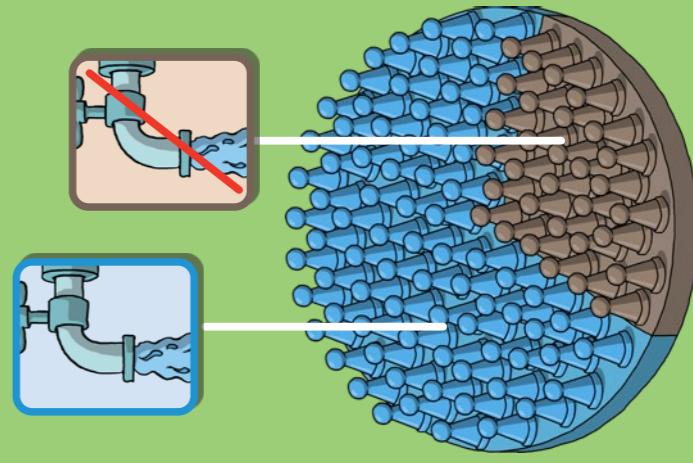

\* = Geburtstag

Hier geht's zum Online-Kalender:



www.HanisauLand.de/2025-11

# NOVEMBER

## Sauberes Wasser und sanitäre Einrichtungen für alle sichern (aus Ziel 6)

Sauberes Trinkwasser ist für alle Menschen lebensnotwendig. Schlechte Hygiene und schmutziges Trinkwasser können krank machen. Wasser soll nicht verschwendet oder unnötig verschmutzt werden.



**MONTAG****DIENSTAG****MITTWOCH****DONNERSTAG****FREITAG****SAMSTAG****SONNTAG****1**

Nationalfeiertag von Rumänien

**8**Jüdisches Fest Chanukka (bis 22. Dezember)  
\* 1832: Gustave Eiffel, Ingenieur**22****29****2**

\* 1909: Marion Gräfin Dönhoff, Journalistin

**9****16**

\* 1775: Jane Austen, Schriftstellerin

**23****30**

\* 1865: Rudyard Kipling, Schriftsteller

**3**

Internationaler Tag der Menschen mit Behinderung

**10**Internationaler Tag der Menschenrechte  
\* 1815: Ada Lovelace, Programmiererin**17**

1770: Ludwig van Beethoven, Komponist, wird getauft.

**24****31**

Silvester

**4****11**

1946: Das Kinderhilfswerk UNICEF wird gegründet.

**18**

\* 1879: Paul Klee, Maler

**25**

Das christliche Weihnachtsfest wird gefeiert (bis 26. Dezember).

\* = Geburtstag

**5****12****19****26****6**Das christliche Fest Nikolaus wird gefeiert.  
Nationalfeiertag von Finnland**13**

Nationalfeiertag von Malta

**20**

1971: Die Organisation „Ärzte ohne Grenzen“ wird gegründet.

**27****7**

2000: Die Charta der Grundrechte der Europäischen Union wird verkündet.

**14**

1911: Die ersten Menschen erreichen den Südpol.

**21****28**

Noch mehr entdecken:

[www.HanisauLand.de/2025-12](http://www.HanisauLand.de/2025-12)

## Upcycling – aus Alt mach Neu!

Bald endet das Jahr 2025. Dein Kalender muss aber nicht in der Altpapier-Tonne landen. Mit diesem Geduldsspiel kannst du deine Familie, Freundinnen und Freunde überraschen.

Du brauchst ...



Deckel von einem Marmeladenglas oder einer Cremedose, Stift, Schere, Kleber, Dekorperlen aus Zuckerguss oder andere kleine Kugeln, ein Stück Karton ...  
... und vielleicht Hilfe von einem Erwachsenen.

... und so geht's:

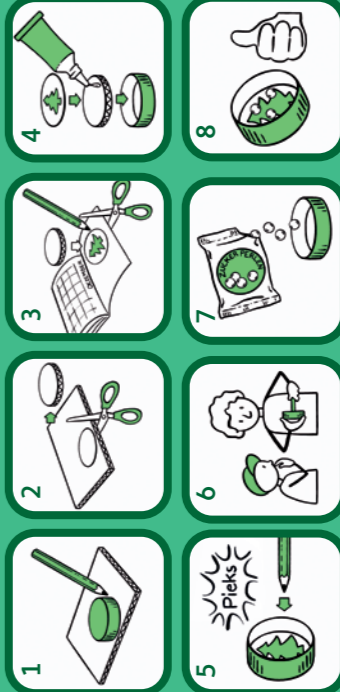

Viel Spaß beim Basteln!

Hier findest du weitere Motive zum Ausmalen:  
[www.HanisauLand.de/2025-17](http://www.HanisauLand.de/2025-17)

# DEZEMBER

**HANISAU LAND**



# HANISAU LAND

Politik für dich

# 2025

## JAHRESKALENDER

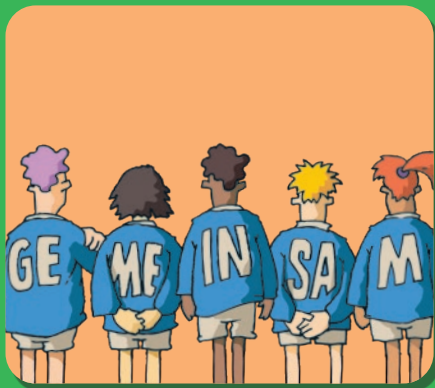
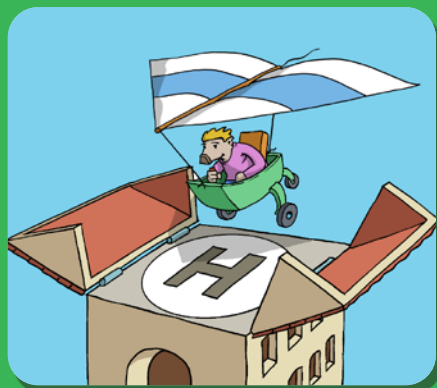
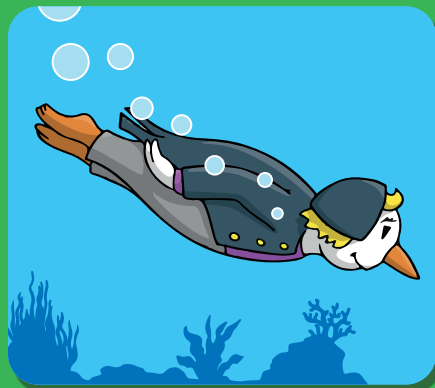
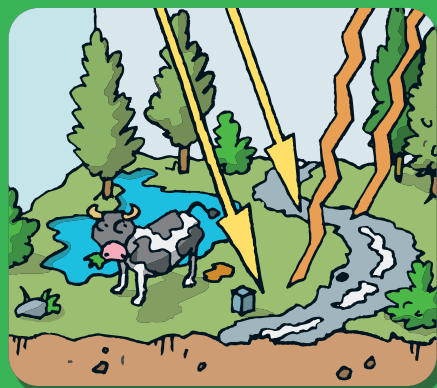

Mit Motiven der Kinder-Webseite [www.HanisauLand.de](http://www.HanisauLand.de)